Conexión de Padres
Bangladés

INTRODUCCIÓN

Una definición simple de mayordomía es la responsabilidad y el cuidado de los recursos que Dios nos ha dado para sus propósitos en el mundo. Los recursos incluyen la creación, dones y talentos, dinero, el tiempo y el evangelio.

A veces nos preguntamos: "¿Cómo es posible que Dios use lo que tengo?" En Juan 6, vemos cómo Dios usó una pequeña ofrenda para crear un gran milagro.

Un día, Jesús estaba sentado en una ladera con sus discípulos, cuando vio una gran multitud de personas caminando hacia Él. Estaban asombrados por las enseñanzas y los milagros que Él realizaba y querían aprender más. Jesús sintió compasión por ellos y comenzó a enseñar.

Al final del día, los discípulos le pidieron a Jesús que enviara a la multitud a buscar comida. Jesús preguntó a Felipe, un discípulo, dónde podían comprar alimentos para la multitud. Felipe respondió que todos tendrían que trabajar durante un mes para tener suficiente dinero para alimentar a todos, e incluso entonces, todos obtendrían sólo un pequeño pedazo de pan.

Había un niño entre la multitud con cinco panes y dos peces. Jesús pidió a la gente que se sentara en grupos. Jesús tomó los cinco panes, dio gracias por ellos y después se los dio a la gente que estaba lista para comer. Hizo lo mismo con los dos peces y les dijo a sus discípulos que les dieran a las personas la cantidad quisieran. Cuando todos terminaron de comer, los discípulos recogieron 12 canastas grandes con la comida sobrante.

Ningún regalo es demasiado pequeño para que Dios lo use. Dios puede usar lo que le damos en más formas de las que podemos imaginar. Podemos confiar que Dios proveerá. La gente tenía hambre de escuchar las enseñanzas de Jesús, y vinieron a Él. Jesús entendió las necesidades físicas de las personas a las que enseñaba, así que las alimentó.

VERDAD BÍBLICA

Cualquier regalo que le des a Jesús se lo usará más de lo que puedas ver o imaginar.

SAGRADA ESCRITURA

LEE: Juan 6:1-14

(Hay otros relatos de esta historia en Mateo 14:13-21, Lucas 9:10-17 y Marcos 6:30-44).

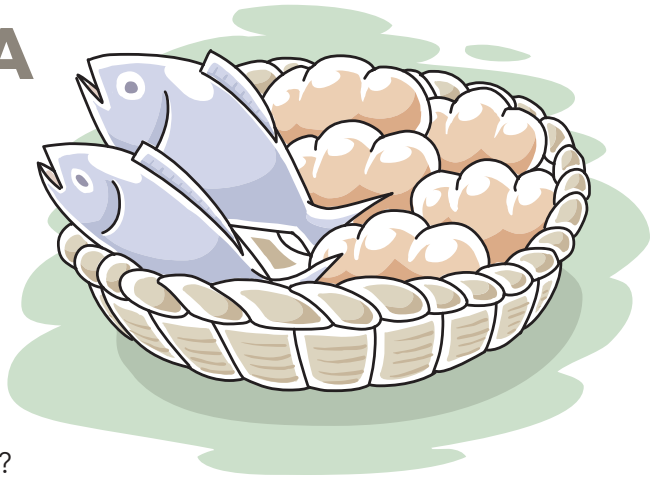

- ¿Por qué la gente quería estar cerca de Jesús?
- ¿Qué sentía Jesús por la gente?
- ¿Quién tenía los dos pescados y los cinco panes? ¿Qué hizo Jesús con ellos?
- ¿Qué te hace pensar o sentir esto acerca de Jesús?

ACTIVIDAD

Toma una rebanada de pan. Córtalo o pártelo en la mayor cantidad de pedazos que puedas. Cuenta el número de piezas que tienes después de haber terminado. Ahora, come el pan hasta que te llenes.

APLICACIÓN

¿Esa rebanada te llenó? ¿Cuántas rebanadas crees que necesitas para estar lleno? Si puedes, multiplica ese número de rebanadas por 5,000 (puedes pedir ayuda a tus padres). En la Biblia, Jesús tomó un pequeño regalo de cinco panes y dos peces de un niño pequeño y alimentó a 5,000 personas. ¿Te imaginas lo que Dios puede hacer con cualquier cosa que le des?

DESAYUNAR EN BANGLADÉS

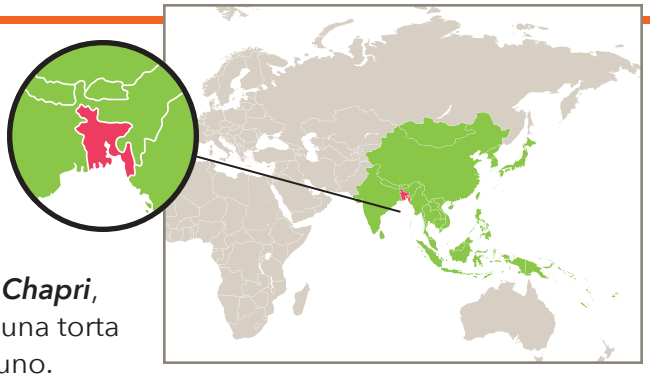

En Bangladés, usualmente la gente no come comida dulce en la mañana, prefieren los alimentos salados. ***Chapri***, también conocido como ***chapti*** en algunas áreas, es una torta salada y calientita que es muy popular para el desayuno.

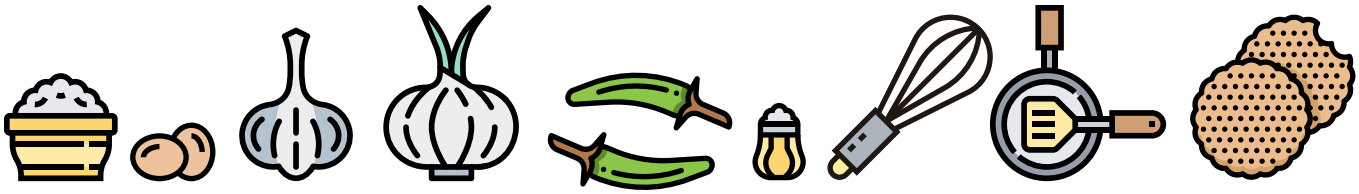

INGREDIENTES:

- 1 taza de harina de trigo integral
- ½ taza de harina de arroz
- 1 huevo
- ½ cucharadita de pasta de ajo
- ½ cucharadita de cúrcuma
- ½ cucharadita de comino en polvo
- 1 taza de cilantro picado
- ½ taza de cebolla picada
- 2 chiles verdes picados (opcional)
- 1½ taza de agua
- Sal al gusto
- Aceite, para rociar sobre la sartén

INSTRUCCIONES:

1. Batir el huevo, la pasta de ajo, la cúrcuma y el comino en polvo.
2. Agregue ambos tipos de harina a la mezcla. Añadir agua. La masa debe quedar ligeramente grumosa.
3. Agregue todos los demás ingredientes.
4. Caliente una plancha a fuego medio alto y añada el aceite.
5. Añada una ¼ de taza de masa en la plancha.
6. Una vez que comiencen a formarse burbujas, voltee y cocine del otro lado.
7. Una vez que ambos lados estén cocidos, colóquelos en un plato para servir.

Iconos de Vecteezy.com